387 West

LINZER STRASSE 387-391, 1140 WIEN

1.Obergeschoss TOP 15

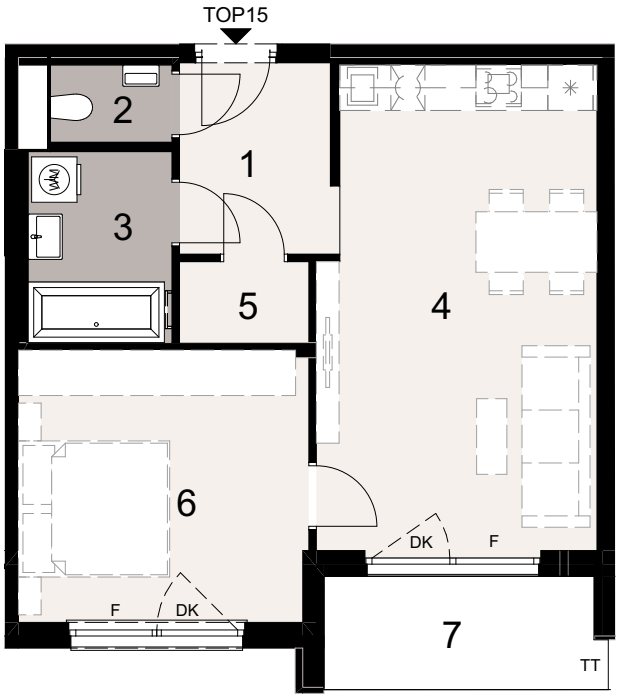

1	VR	5,16
2	WC	1,64
3	Bad	4,80
4	Wohnküche	23,25
5	AR	1,83
6	Zimmer	13,36
7	offene Loggia	5,87
		55,91 m²
8	ER	2,28

STAND November 2026

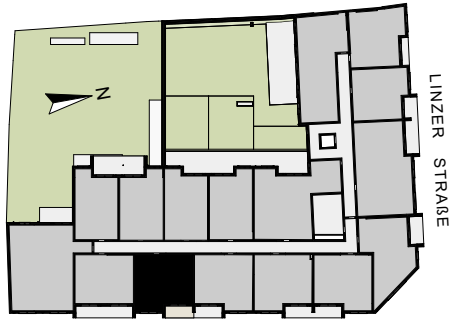

AS	Absturzsicherung
GT	Gehtürl
KD	Kanaldeckel
MZ	Maschendrahtzaun
S	Stütze
TT	Terrassentrennwand
UZ	Unterzug
WM	Waschmaschine
WP	Wärmepumpe
P	Pflanzen (z.B. Hecke)
RGS	Rasengittersteine
STU	Stufe
AB	Auskragender Balkon (darüber)
DK	Fenster mit Dreh-Kipp Flügel
F	Fixverglasung
SCH	Schiebetür/Schiebefenster
ABLS	Abluftschacht aus Tiefgarage

Die Einrichtung ist illustrativ dargestellt und erfolgt laut gültiger Bau- und Ausstattungsbeschreibung.
Die Pläne sind nicht für die Bestellung von Einbaumöbeln verwendbar,
dazu sind Naturmaße erforderlich. Die Flächenangaben entsprechen den Rohbaumaßen.
Unverbindliche Plankopie, Änderungen während der Bauausführung infolge Behördenauflagen,
haustechnischer und konstruktiver Maßnahmen vorbehalten. Maßgeblich ist in jedem Fall der Kaufvertrag.

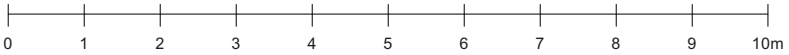

EIN PROJEKT VON HANDLER